EL SOLDADO MISTERIOSO
5357
PUBLICACION PARA LOS JOVENES
BOIXCAR
ZAÑAS BELICAS HAZAÑAS BELICAS HAZAÑAS B

BOIXCAR
obras completas

EL SOLDADO MISTERIOSO
TRISTE VICTORIA
SENDAS DE TRAICION

EDICIONES TORAY, S. A. – Arnaldo de Oms, 51-53
BARCELONA.

HAZAÑAS BELICAS
"BOIXCAR"

© *Ediciones TORAY, S. A.*
Prohibida la reproducción

Textos y dibujos de BOIXCAR

Depósito Legal B. 19422-1969
Número de Registro 4839-1969

EDICIONES TORAY, S. A.
Arnaldo de Oms, 51-53 - BARCELONA
Doctor Julián Alvarez, 151 - BUENOS AIRES

EL SOLDADO MISTERIOSO

EL HOMBRE NO ESTÁ SOLO; NI SIQUIERA EN LOS MOMENTOS DE MAYOR PELIGRO, CUANDO SE CREE ABANDONADO POR TODOS.
UN SOLDADO ALEMÁN ESTABA AL ACECHO ENTRE LAS RUINAS.
LOS AMERICANOS ESTABAN A PUNTO DE ENTRAR EN EL PUEBLO, PERO ESO NO LE PREOCUPABA DEMASIADO. SU MENTE ESTABA OCUPADA EN...
...OTRA COSA: EN ESTE ESTUCHE CILÍNDRICO...

...SE LLEVABAN LAS MÁSCARAS ANTIGÁS. PERO AHORA, PASADO EL PELIGRO DE LOS GASES, LOS SOLDADOS LOS EMPLEABAN PARA COLOCAR BOTIQUINES...
...DE URGENCIA Y OTROS OBJETOS. PERO LUDWIG GUARDABA ALGO MUY DISTINTO: UNAS JOYAS QUE HABÍA ENCONTRADO.
YA NO PENSABA EN COMBATIR, SINO EN CONSERVAR SU TESORO.
CUANDO TERMINE LA GUERRA ALEMANIA QUEDARÁ ARRUINADA PERO YO SERÉ RICO.
¿QUÉ BUSCAS AQUÍ, MUCHACHO?
¡OH!

BUSCABA COMIDA, SOLDADO. ES PARA MI MADRE. ¿TENDRÍA USTED UN PEDAZO DE PAN?
LO SIENTO; TENGO PAN, PERO LO NECESITO PARA MÍ.
SÓLO QUERÍA UN PEDAZO... POR EL AMOR DE DIOS.
LUDWIG NO PRESTÓ ATENCIÓN AL LLANTO DEL NIÑO. ESTABA OBSESIONADO PARA PENSAR EN LOS DEMÁS. PERO OTRO SOLDADO SE ACERCÓ AL NIÑO Y...

MUCHACHO, TOMA ESTO...
¡OH!
¡GRACIAS! ¡QUE DIOS SE LO PAGUE!
EL SOLDADO NO RESPONDIÓ. SONRIÓ AL MUCHACHO Y SE ALEJÓ POR ENTRE LAS RUÍNAS.
POCO DESPUÉS,...

...EL PUEBLO ERA AZOTADO POR UN INTENSO FUEGO DE ARTILLERÍA.
¡VAYA! ¿CUÁNDO TERMINARÁ ESTO?
¡NO QUIERO MORIR!
TENÍA MIEDO; UN MIEDO QUE SU CONCIENCIA CULPABLE ACRECENTABA.

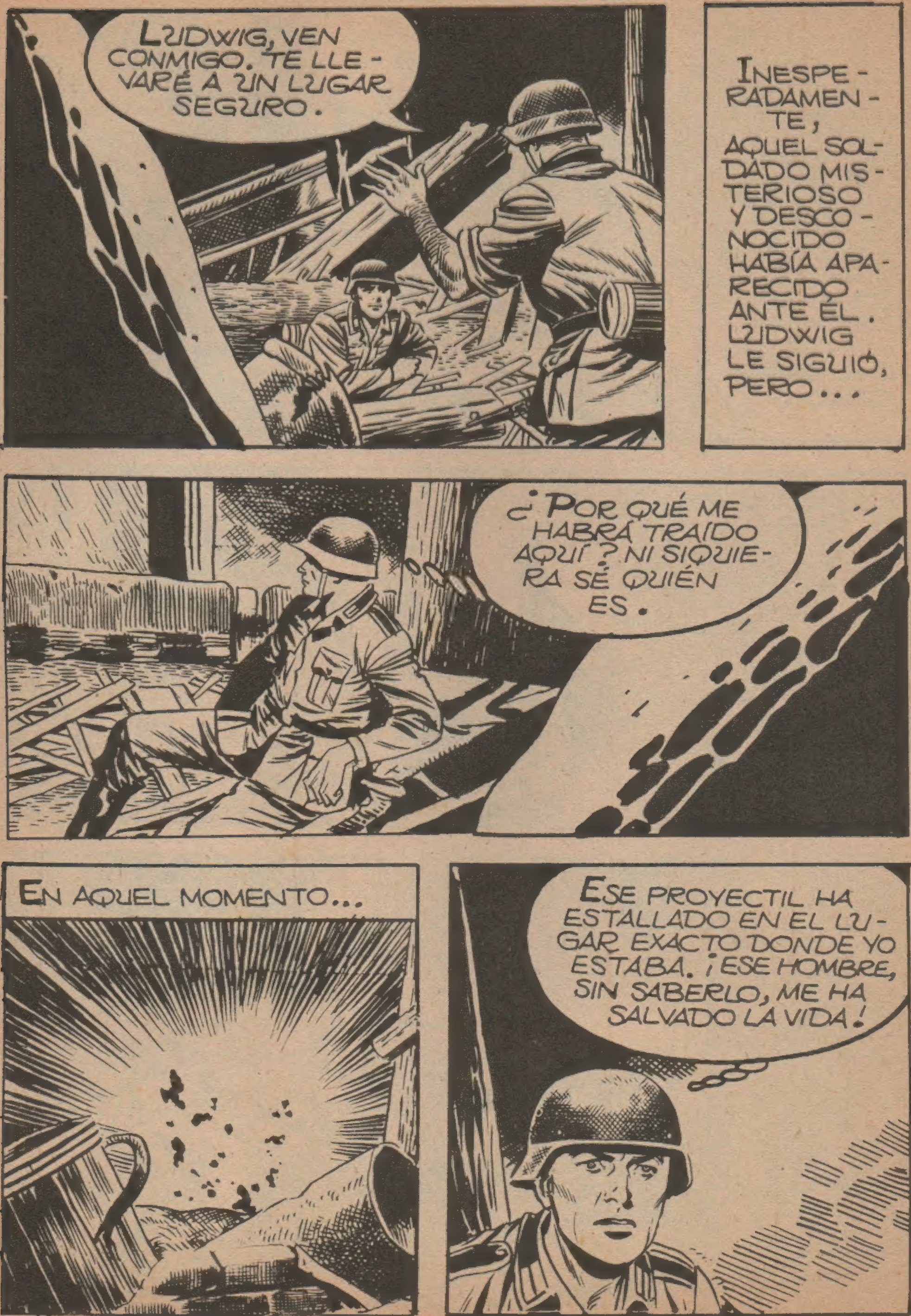
LUDWIG, VEN CONMIGO. TE LLEVARÉ A UN LUGAR SEGURO.
INESPERADAMENTE, AQUEL SOLDADO MISTERIOSO Y DESCONOCIDO HABÍA APARECIDO ANTE ÉL. LUDWIG LE SIGUIÓ, PERO...
¿POR QUÉ ME HABRÁ TRAÍDO AQUÍ? NI SIQUIERA SÉ QUIÉN ES.
EN AQUEL MOMENTO...
ESE PROYECTIL HA ESTALLADO EN EL LUGAR EXACTO DONDE YO ESTABA. ¡ESE HOMBRE, SIN SABERLO, ME HA SALVADO LA VIDA!

EL FUEGO FUE DISMINUYENDO Y LOS ALEMANES FUERON CUBRIENDO POSICIONES EN ESPERA DEL INMINENTE ATAQUE AMERICANO.
¿POR QUÉ NO ATACAN?
ESCUCHA, LUDWIG: TÚ Y HERMAN SALDRÉIS DE DESCUBIERTA HASTA LA SALIDA DEL PUEBLO.
BIEN, SARGENTO.
LA ORDEN NO LE GUSTÓ DEMASIADO, PERO TUVO QUE OBEDECER.
¿QUÉ TE PASA, LUDWIG? TE HAS VUELTO MUY PRECAVIDO.

¿TE FIGURAS QUE TENGO MIEDO?
YO NO DIGO TANTO.
PERO LUDWIG DISIMULABA MAL SU TEMOR. SU COMPAÑERO SE DIO CUENTA DE SU ESTADO DE ÁNIMO.
¡YO ME LARGO!

¡LUDWIG! ¡NO TE VAYAS! ¡ESTOY HERIDO!
LUDWIG NO SE DETUVO. EL HERIDO PERDIÓ EL CONOCIMIENTO Y ALGUIEN, ENTONCES, SE ACERCÓ A ÉL.

EL RECIÉN LLEGADO LO CARGÓ SOBRE SUS HOMBROS Y LO LLEVÓ A UN PUESTO DE SOCORRO.
POCO DESPUÉS...
OYE, LUDWIG, HERMAN TE DA LAS GRACIAS POR HABERLE SACADO DEL ATOLLADERO.

¿POR QUÉ ME DA LAS GRACIAS? YO NO LO SAQUÉ DE ALLÍ. ¿QUIÉN PUDO SER?

LA CALMA EN EL SECTOR ERA ABSOLUTA.
ESTÁS MUY PREOCUPADO, LUDWIG. ¿QUÉ TE OCURRE?
NO ME EXPLICO ESTA TRANQUILIDAD.
PUES A MÍ ME VA MUY BIEN.
¡PUES A MÍ, NO! A ESTE PASO, ¿CUÁNDO LLEGAREMOS A BERLÍN?

¡SÓLO DIOS LO SABE, LUDWIG!
¿EH?
DIOS LO SABE TODO, LUDWIG. SÓLO ÉL CONOCE LA RESPUESTA A TODAS LAS PREGUNTAS. NADA SE ESCAPA A SU MIRADA; NI SIQUIERA LO QUE LLEVAS ESCONDIDO EN TU ESTUCHE DE ANTIGÁS.
LUDWIG SE QUEDÓ PETRIFICADO. PERO CUANDO QUISO REPLICAR, EL SOLDADO SE HABÍA IDO.
¿CONOCES A ESE HOMBRE?
NO; NO DEBE SER DE ESTA COMPAÑÍA.

¡ES RARO! SIEMPRE APA-RECE CUANDO MENOS LO ESPERO.
¿TE FIGURAS QUE ES UN FANTASMA?
¡NO! ¡QUÉ TONTE-RÍA!
¿ME HABRÁ VIS-TO ESCONDER LAS JOYAS? SÍ, CLARO...

BUENAS TARDES, MUCHACHO. TE VEO PREOCUPADO. ¿SIENTES ALGÚN TEMOR?
¿YO?
SIEMPRE SENTIMOS ALGÚN TEMOR, ESPECIALMENTE EN LOS MOMENTOS DE PELIGRO. SI PUEDO AYUDARTE...
¿QUIÉN ES USTED?
SOY EL CAPELLÁN DEL BATALLÓN.

HE SUPUESTO QUE TAL VEZ PODÍAS NECESITARME. YO PODRÍA...
¡NO TENGO NADA QUE OCULTAR, PADRE! ¡NO LO NECESITO!
COMO QUIERAS, HIJO.
EN AQUEL INSTANTE, VARIOS PROYECTILES ESTALLARON CERCA

AL RETROCEDER CON VIOLENCIA, EL ESTUCHE ANTIGÁS DE LUDWIG CAYÓ AL SUELO Y ESPARCIÓ SU CONTENIDO.
¡DIOS MÍO! ¿NO DIJISTE QUE NO TENÍAS NADA QUE OCULTAR?
YO, PUES...
ME IMAGINO QUE ESTAS JOYAS NO TE PERTENECEN.

DEBES RESTITUIRLAS, HIJO MÍO. SÓLO ASÍ TE SENTIRÁS EN PAZ CONTIGO MISMO.

¡YA NO ES POSIBLE RESTITUIR ESAS JOYAS, PADRE!

EL PUEBLO ESTÁ OCUPADO POR LOS AMERICANOS.

ENTONCES OCURRIÓ ALGO INESPERADO. VARIAS DIVISIONES GERMANAS INICIARON UN CONTRAATAQUE...

...QUE OBLIGÓ A LOS AMERICA-NOS A REPLE-GARSE.
HEMOS RECON-QUISTADO EL PUE-BLO QUE PERDI-MOS, LUDWIG. ¿NO TE ALE-GRAS?
PUES...
¿USTED OTRA VEZ? ¿QUÉ QUIERE?
QUE SIGAS UN BUEN CON-SEJO.
¿ESTÁ SEGURO DE QUE ME HA-CE FALTA?
SÍ.
TE ESTÁS JU-GANDO ALGO MU-CHO MÁS IMPOR-TANTE QUE UNAS JOYAS, LUD-WIG.

POR TODA RESPUESTA, LUDWIG SE ALEJÓ A TODA PRISA.
¡SON MÍAS! NO LAS DEVOLVERÉ.
SI ES NECESARIO, ¡ME PASARÉ AL ENEMIGO!
¿EH? ¿DÓNDE HE IDO A PARAR?

ES LA IGLESIA... ¡TENGO QUE SALIR DE AQUÍ!
¡UN DISPARO!
LLENO DE TERROR, LUDWIG SE DIO CUENTA DE QUE LAS RUINAS DE LA IGLESIA ESTABAN EN TIERRA DE NADIE Y...
...DOMINADAS POR LOS DISPAROS DEL ENEMIGO.
¡ESTOY ATRAPADO!

PARECE QUE TODO SE VUELVE CONTRA MÍ. ¡PERO HE DE SALIR DEL APURO!

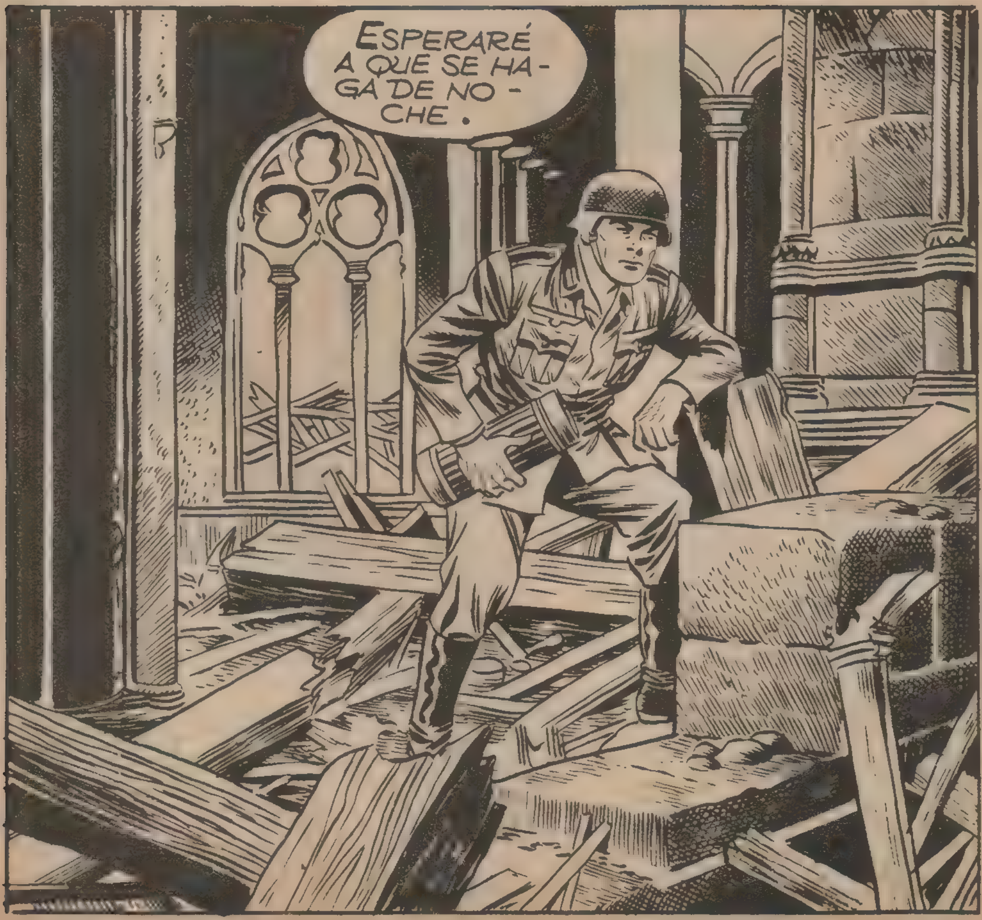
ESPERARÉ A QUE SE HAGA DE NOCHE.

LUDWIG AGUARDÓ LAS SOMBRAS DE LA NOCHE PARA TRATAR DE ABANDONAR LAS RUÍNAS. LA EMPRESA NO PARECÍA DIFICIL, PERO...
¡AY!
¡ESTOY HERIDO!
EN AQUEL MOMENTO...

LUDWIG, AYUDADO POR EL RECIÉN LLEGADO, QUE PARECÍA CONOCER EL TERRENO PALMO A PALMO, CONSIGUIÓ SALIR DE LAS RUINAS.

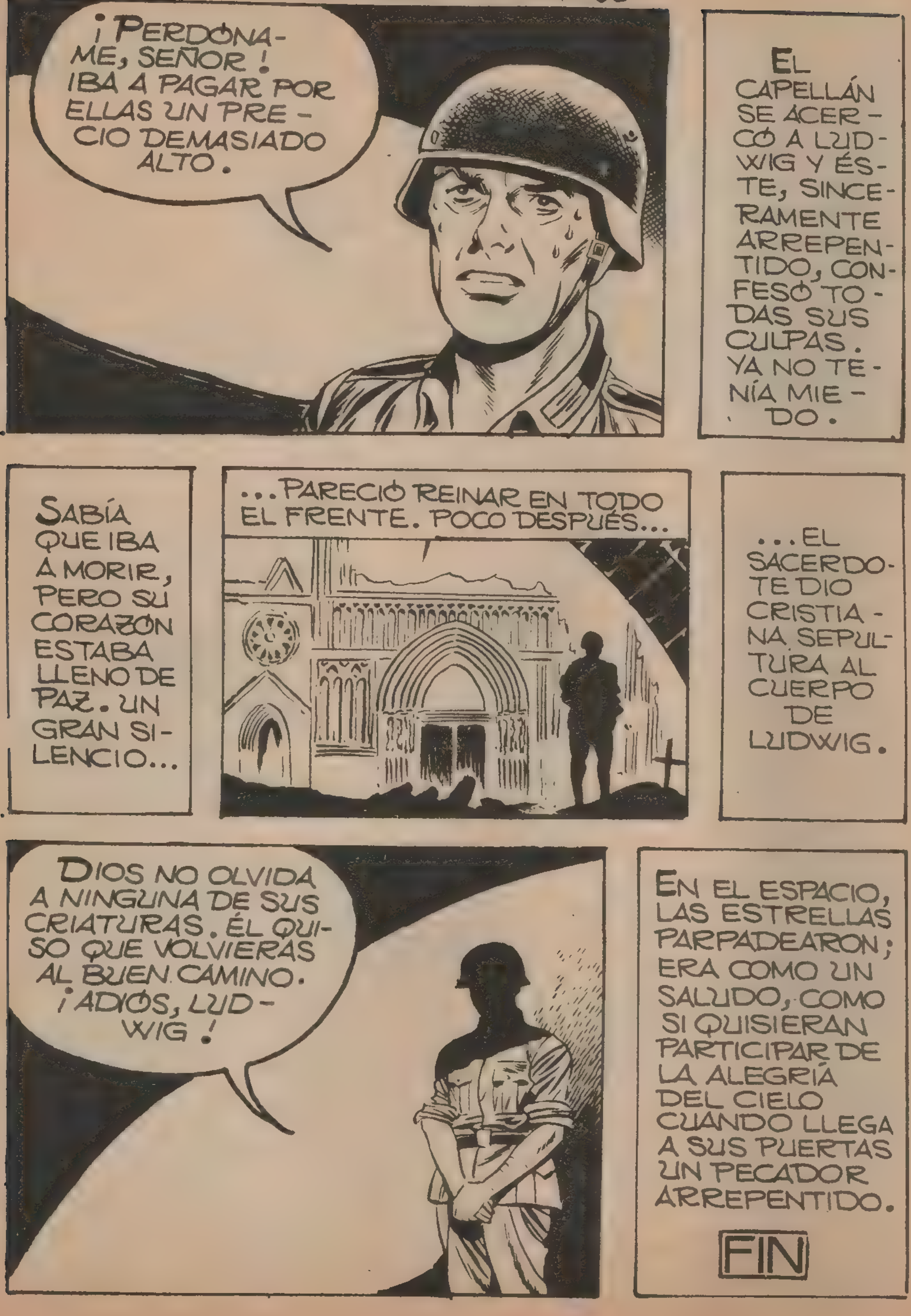
¡PERDÓNAME, SEÑOR! IBA A PAGAR POR ELLAS UN PRECIO DEMASIADO ALTO.
EL CAPELLÁN SE ACERCÓ A LUDWIG Y ÉSTE, SINCERAMENTE ARREPENTIDO, CONFESÓ TODAS SUS CULPAS. YA NO TENÍA MIEDO.
SABÍA QUE IBA A MORIR, PERO SU CORAZÓN ESTABA LLENO DE PAZ. UN GRAN SILENCIO...
...PARECIÓ REINAR EN TODO EL FRENTE. POCO DESPUÉS...
...EL SACERDOTE DIO CRISTIANA SEPULTURA AL CUERPO DE LUDWIG.
DIOS NO OLVIDA A NINGUNA DE SUS CRIATURAS. ÉL QUISO QUE VOLVIERAS AL BUEN CAMINO. ¡ADIÓS, LUDWIG!
EN EL ESPACIO, LAS ESTRELLAS PARPADEARON; ERA COMO UN SALUDO, COMO SI QUISIERAN PARTICIPAR DE LA ALEGRÍA DEL CIELO CUANDO LLEGA A SUS PUERTAS UN PECADOR ARREPENTIDO.
FIN

TRISTE VICTORIA

SIEMPRE TE VEO DE MAL HUMOR, FOSTER.
ES NATURAL.

ES UNA GUERRA DESIGUAL LA QUE ESTAMOS VIVIENDO.

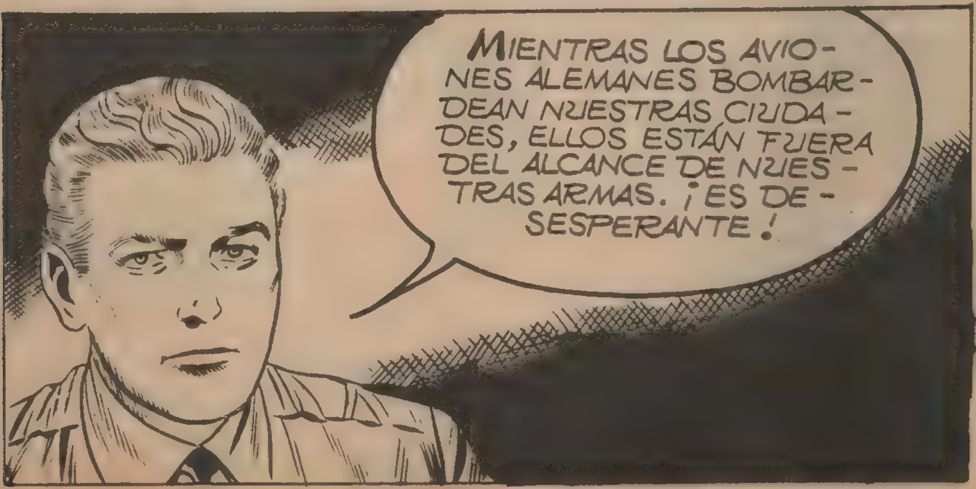
MIENTRAS LOS AVIONES ALEMANES BOMBARDEAN NUESTRAS CIUDADES, ELLOS ESTÁN FUERA DEL ALCANCE DE NUESTRAS ARMAS. ¡ES DESESPERANTE!

YA LLEGARÁ NUESTRA HORA.
TAL VEZ ESTÉS EN LO CIERTO.
BIEN, CAMBIANDO DE CONVERSACIÓN, ¿HA INGRESADO TU PROMETIDA EN LA MARINA?
¡NO! INGRESARÁ EN LOS SERVICIOS AUXILIARES DEL EJÉRCITO. ¡NO FALTARÍA MÁS!
ORGULLO DE CUERPO, ¿VERDAD?

NO ES SÓLO ESO...
COMPRENDO.
LAS OFICINAS DE LOS SERVICIOS AUXILIARES DEL EJÉRCITO ESTÁN AL LADO DE TU CUARTEL. ¿ME EQUIVOCO?
NO, CLARO QUE NO.
FOSTER DISFRUTABA DE UN CORTO PERMISO. VIVÍA CON SU HERMANA CLAIRE EN UNA CASA EN LAS AFUERAS DE LONDRES. AL ATARDECER SALIÓ A...
...BUSCAR A SU NOVIA QUE VIVÍA EN EL OTRO EXTREMO.
¡PARECE UNA ALARMA AÉREA!

¡OTRA INCURSIÓN ENEMIGA! MENOS MAL QUE HELEN ESTÁ EN SU CASA.
HELEN IBA MUY POCO A LA CIUDAD Y FOSTER NO ABRIGABA EL MENOR TEMOR POR SU SEGURIDAD CUANDO LLAMÓ A LA PUERTA DE SU...
...PROMETIDA. PERO...
¿EH? ¿QUE HELEN ESTÁ EN LONDRES?
SÍ, FOSTER, SE FUE ESTA TARDE.
¡DIOS MÍO! ¡TODAVÍA DEBE DE ESTAR ALLÍ!

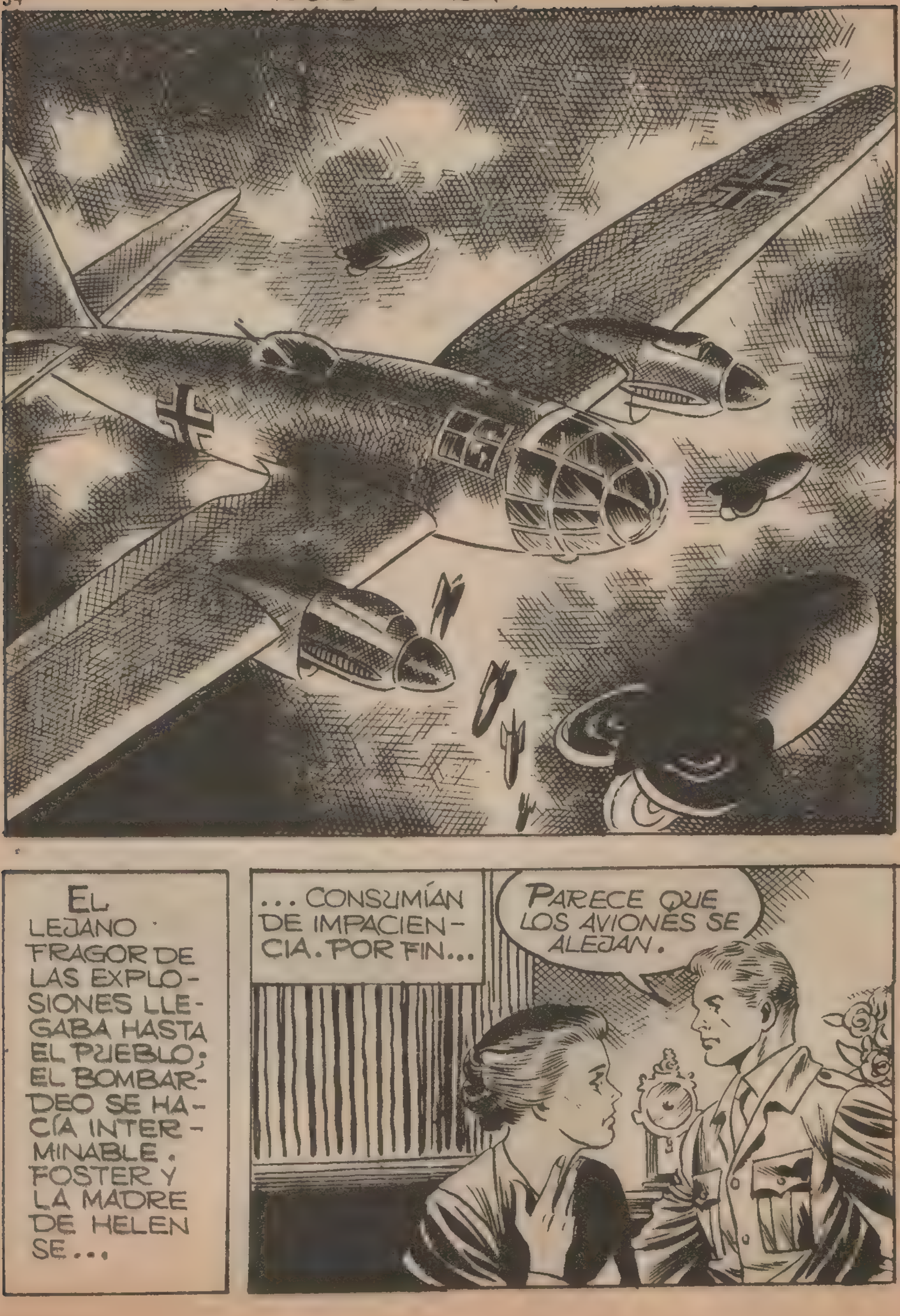
EL LEJANO FRAGOR DE LAS EXPLOSIONES LLEGABA HASTA EL PUEBLO; EL BOMBARDEO SE HACÍA INTERMINABLE. FOSTER Y LA MADRE DE HELEN SE...
... CONSUMÍAN DE IMPACIENCIA. POR FIN...
PARECE QUE LOS AVIONES SE ALEJAN.

PÓNGAME CON LONDRES; CON EL CENTRO DE SERVICIOS AUXILIARES DEL EJÉRCITO.
TARDARON EN CONTESTAR; NO ERA LA PRIMERA VEZ QUE LAS LÍNEAS QUEDABAN CORTADAS A CAUSA DEL BOMBARDEO.
¡EL CENTRO HA SIDO ALCANZADO POR LAS BOMBAS!
VOY A LONDRES. ¡NO PUEDO ESPERAR MÁS!

CUANDO FOSTER LLEGÓ A LA CIUDAD, UN CUADRO DE COMPLETA DESOLACIÓN SE OFRECIÓ ANTE ÉL.
¡EH! ¿A DONDE VA USTED?
MI PROMETIDA HABÍA VENIDO HOY AL CENTRO Y...
¿COMO SE LLAMA?
HELEN HAYES.
¡OH! LO LAMENTO..: SU NOMBRE FIGURA EN LA LISTA DE VÍCTIMAS.

AHORA LE RUEGO QUE SE MARCHE; UN AVIADOR ALEMÁN HA CAÍDO POR AQUÍ Y...
¿CÓMO?
DISCÚLPEME. CREO QUE ES TAREA DEL EJÉRCITO BUSCAR A ESE AVIADOR.
SÍ, PERO...
FOSTER ESTABA DISPUESTO A CAPTURAR AL AVIADOR ALEMÁN, AL QUE JUZGABA UNO DE LOS RESPONSABLES DE LA MUERTE DE SU PROMETIDA.
SI ES CIERTO QUE ESTÁ POR AQUÍ, LO ENCONTRARÉ.

¿EH? ¡ALGO SE HA MOVIDO JUNTO A ESOS ESCOMBROS!
¡AQUÍ ESTÁ!
¡OH!
EL AVIADOR ALEMÁN, SORPRENDIDO Y ATEMORIZADO, INTENTÓ ESCAPAR. PERO ESTABA HERIDO Y SIN FUERZAS Y SE PRECIPITÓ POR UNO DE LOS BOQUETES QUE LAS BOMBAS HABÍAN...
... ABIERTO EN LA CASA.
ESTÁ MUERTO, SOLDADO. AQUÍ ESTÁ SU DOCUMENTACIÓN: SE LLAMA ERIC MALER.

LA INTERVENCIÓN DE FOSTER, EN CIERTO MODO, HABÍA DECIDIDO EL TRISTE FIN DEL PILOTO ALEMÁN. MÁS TARDE, YA EN CASA...
LAMENTO LO OCURRIDO, HERMANO.
YA NO TIENE REMEDIO.

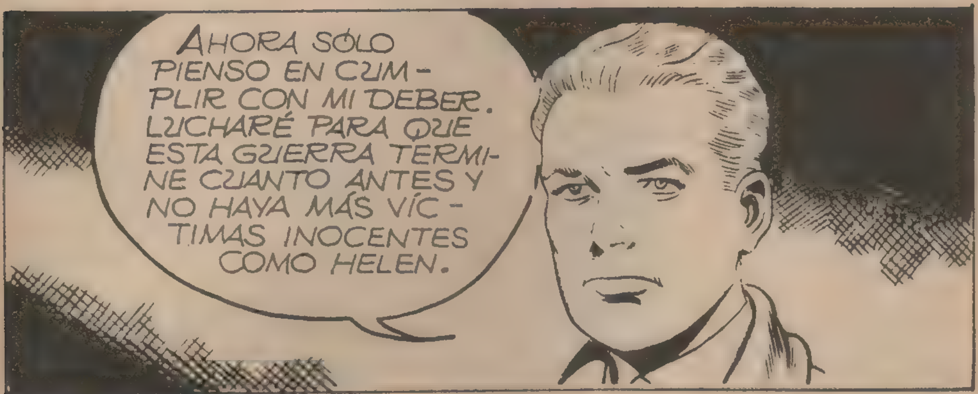
AHORA SÓLO PIENSO EN CUMPLIR CON MI DEBER. LUCHARÉ PARA QUE ESTA GUERRA TERMINE CUANTO ANTES Y NO HAYA MÁS VÍCTIMAS INOCENTES COMO HELEN.

1944

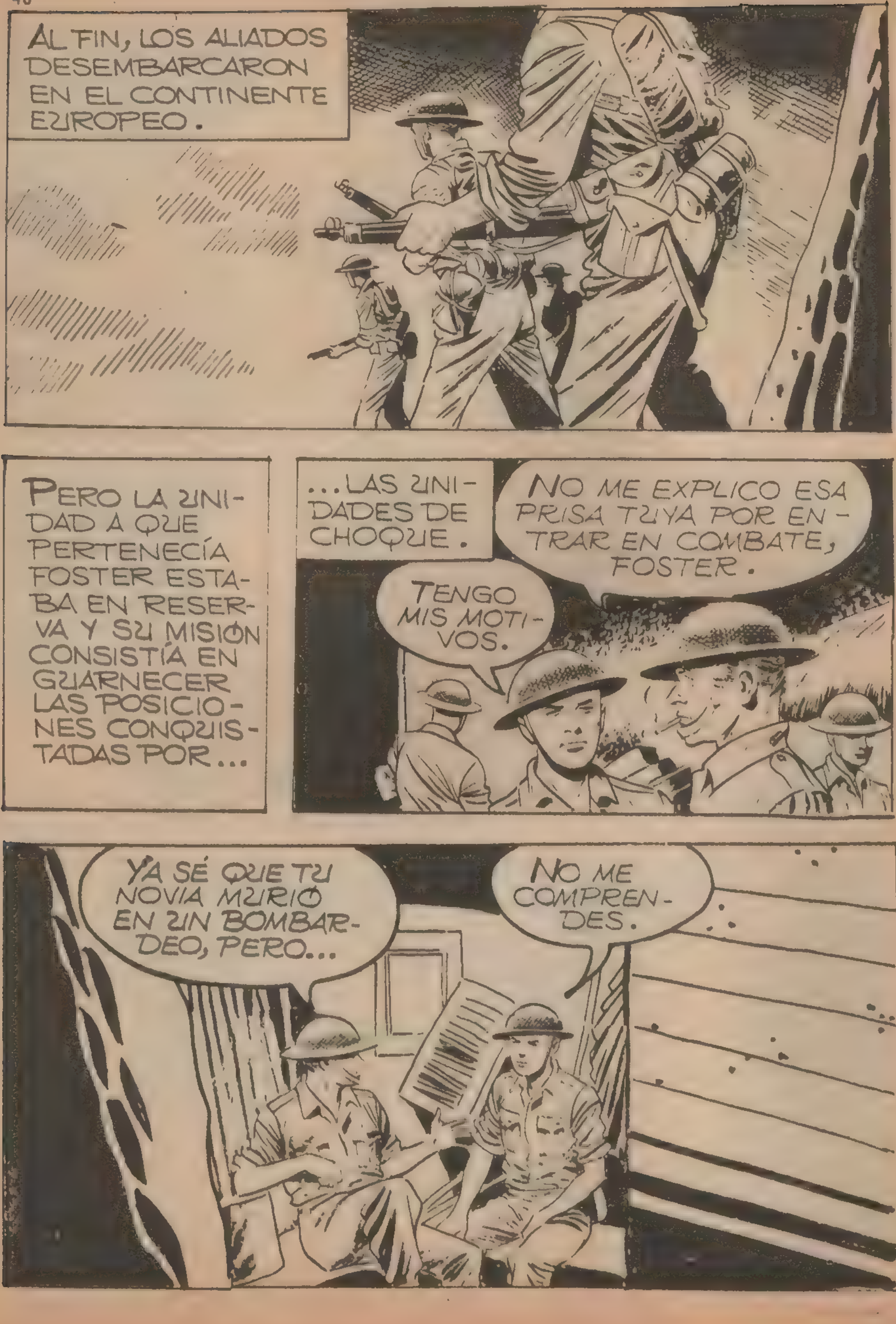
AL FIN, LOS ALIADOS DESEMBARCARON EN EL CONTINENTE EUROPEO.
PERO LA UNIDAD A QUE PERTENECÍA FOSTER ESTABA EN RESERVA Y SU MISIÓN CONSISTÍA EN GUARNECER LAS POSICIONES CONQUISTADAS POR...
...LAS UNIDADES DE CHOQUE.
NO ME EXPLICO ESA PRISA TUYA POR ENTRAR EN COMBATE, FOSTER.
TENGO MIS MOTIVOS.
YA SÉ QUE TU NOVIA MURIÓ EN UN BOMBARDEO, PERO...
NO ME COMPRENDES.

SÍ QUE TE COMPRENDO. ES EL RENCOR LO QUE TE ANIMA. SÉ LO QUE SE SIENTE EN ESTOS CASOS, PUES YO TAMBIÉN PERDÍ A UNA HIJA DE CORTA EDAD EN UN BOMBARDEO.
TÚ TIENES UNA ESPOSA, OTROS HIJOS... YO LO PERDÍ TODO.
¿TODO? ¡QUÉ INSENSATEZ! ERES JOVEN Y LA VIDA PUEDE OFRECERTE MUCHO TODAVÍA. TODO DEPENDE DE TÍ.
¿QUÉ QUIERES DECIR?

QUE NO DEBES DEJARTE DOMINAR POR ESA OBSESIÓN. LUCHA COMO UN SOLDADO QUE DEFIENDE A SU PATRIA.
LO SIENTO, PERO HAY COSAS QUE NO PUEDEN OLVIDARSE.
PASARON UNOS DÍAS...

LAS TROPAS ALIADAS HABÍAN PENETRADO EN TERRITORIO ALEMÁN Y EN ALGUNOS LUGARES ENCONTRADO UNA DURA RESISTENCIA.
LA UNIDAD DE FOSTER TUVO QUE ENTRAR EN COMBATE.

FOSTER SE ENCONTRÓ POR FIN EN PRIMERA LÍNEA. PERO...
NO HAY MANERA DE ENTRAR EN COMBATE.
SÍ, PARECE QUE LOS ALEMANES NO QUIEREN DEJARSE VER.
NO ME LO EXPLICO.
TIENE UNA EXPLICACIÓN: ELLOS LUCHAN A LA DEFENSIVA; PEGAN Y ESCAPAN.
ESA TÁCTICA NO PUEDE SER ETERNA.

PAC
¡EH! ¡MIRA!

ESE DISPARO HA SIDO HECHO DESDE AQUEL ÁRBOL.

¡EH, FOSTER, NO SEAS IMPRUDENTE!

¡OH!
PAC

AFORTUNADAMENTE, LA HERIDA DE FOSTER ERA SUPERFICIAL. HABÍA PERDIDO MOMENTANEAMENTE EL CONOCIMIENTO, PERO...
...SIN GRAVES CONSECUENCIAS.
UN CENTÍMETRO MÁS Y NO LO CUENTO.
HAS SIDO MUY IMPRUDENTE.
TIENES RAZÓN. LA PRÓXIMA VEZ IRÉ CON CUIDADO; CON MUCHO CUIDADO.

EL INCIDENTE ACRECENTÓ LAS ANSIAS COMBATIVAS DE FOSTER. PERO LOS ALEMANES SEGUÍAN LA MISMA TÁCTICA Y NO SE DEJABAN VER.
AL DÍA SIGUIENTE...
¡VAYA UNA CASA MÁS EXTRAÑA!
PARECE DESHABITADA. ¡VAMOS ALLÁ, LEO!
¡ESPERA, FOSTER!
EN AQUEL MOMENTO...

DESHABITADA, ¿EH? ¡ES UN FORTÍN!
LOS ALEMANES HABÍAN CONSTRUÍDO MUCHOS DE ELLOS, HÁBILMENTE DISIMULADOS COMO PEQUEÑAS GRANJAS.
¡VÁMONOS DE AQUÍ, FOSTER! ESTAMOS DEMASIADO CERCA!
POCO DESPUÉS SE REINTEGRARON AL RESTO DE LA UNIDAD, DONDE FUERON AMONESTADOS POR EL SARGENTO.
OS HABÉIS ENCONT
CON UN AVISPERO, ¿EH
LO VISTO QUERÉIS LLEGAR
BERLÍN ANTES DE QUE SE MARCHEN LOS ALEMANES.
VERÁ, SARGENTO...

HEMOS ENCONTRADO UN FORTÍN A POCA DISTANCIA DE AQUÍ.
LO SÉ. NUESTRA AVIACIÓN HA SIDO YA ADVERTIDA.
ENTONCES... CONFIEMOS EN ELLA.

POCO DESPUÉS...

...EL FORTÍN ALEMÁN FUE DESTRUÍDO POR UNA FORMACIÓN DE "MOSQUITOS".
EL OBSTÁCULO PUDO SER SALVADO Y LAS TROPAS REANUDARON EL AVANCE.
ESTE PROSIGUIÓ CON MÁS RAPIDEZ Y, PASADO ALGÚN TIEMPO, EMPEZARON A CIRCULAR RUMORES DE PAZ.
LOS RUSOS HAN ENTRADO EN BERLÍN.
¿EH?

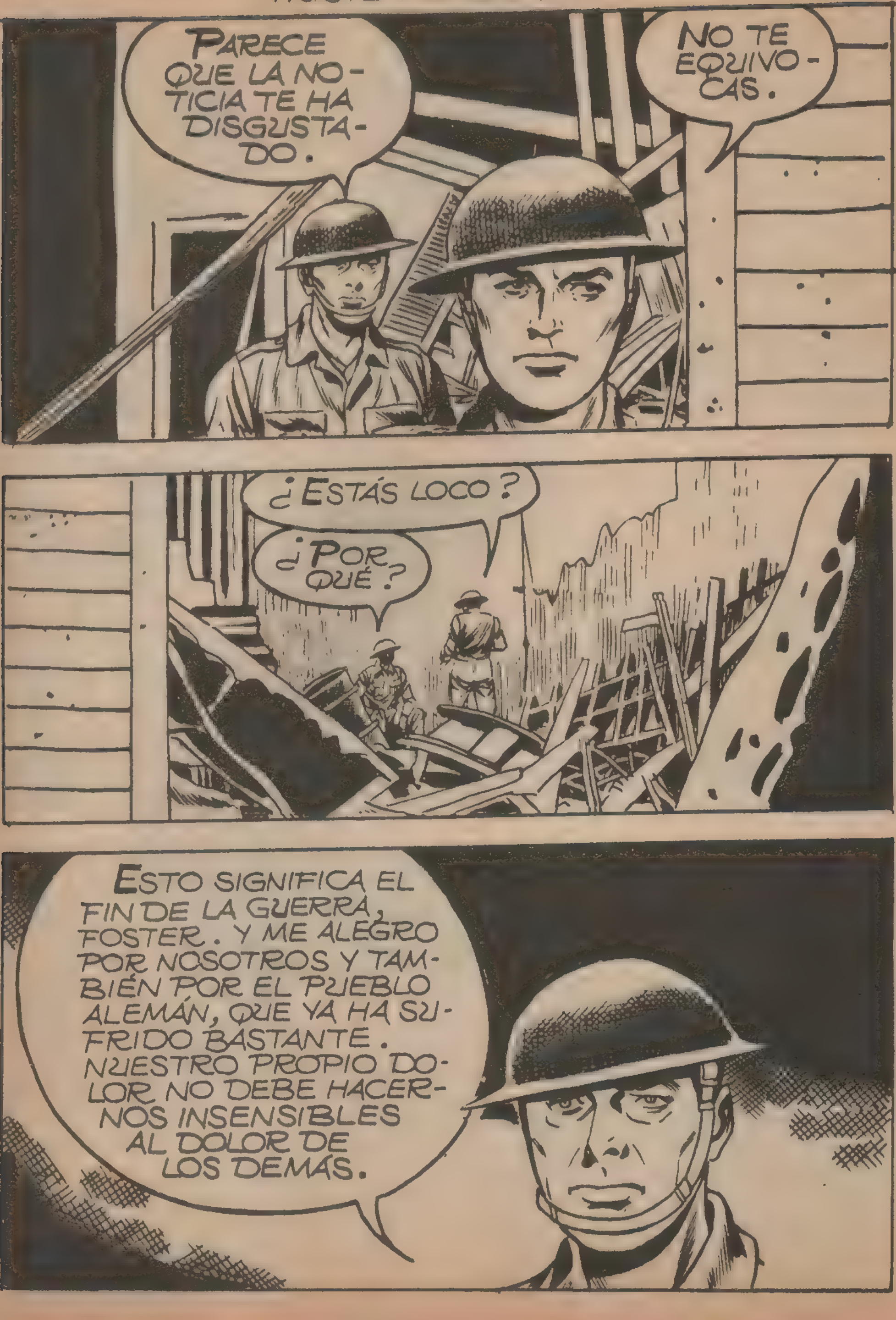
PARECE QUE LA NOTICIA TE HA DISGUSTADO.
NO TE EQUIVOCAS.
¿ESTÁS LOCO?
¿POR QUÉ?
ESTO SIGNIFICA EL FIN DE LA GUERRA, FOSTER. Y ME ALEGRO POR NOSOTROS Y TAMBIÉN POR EL PUEBLO ALEMÁN, QUE YA HA SUFRIDO BASTANTE. NUESTRO PROPIO DOLOR NO DEBE HACERNOS INSENSIBLES AL DOLOR DE LOS DEMÁS.

LAS NOTICIAS DE PAZ TUVIERON CONFIRMACIÓN. SE ESPERABA DE UN MOMENTO A OTRO EL "ALTO AL FUEGO", PERO, ENTRETANTO, LA GUERRA CONTINUABA.
UNA MAÑANA...
¡UN ALEMÁN!
FOSTER FUE A DARLE EL ALTO, PERO...
...EL SOLDADO ALEMÁN DESAPARECIÓ ENTRE LAS RUINAS.

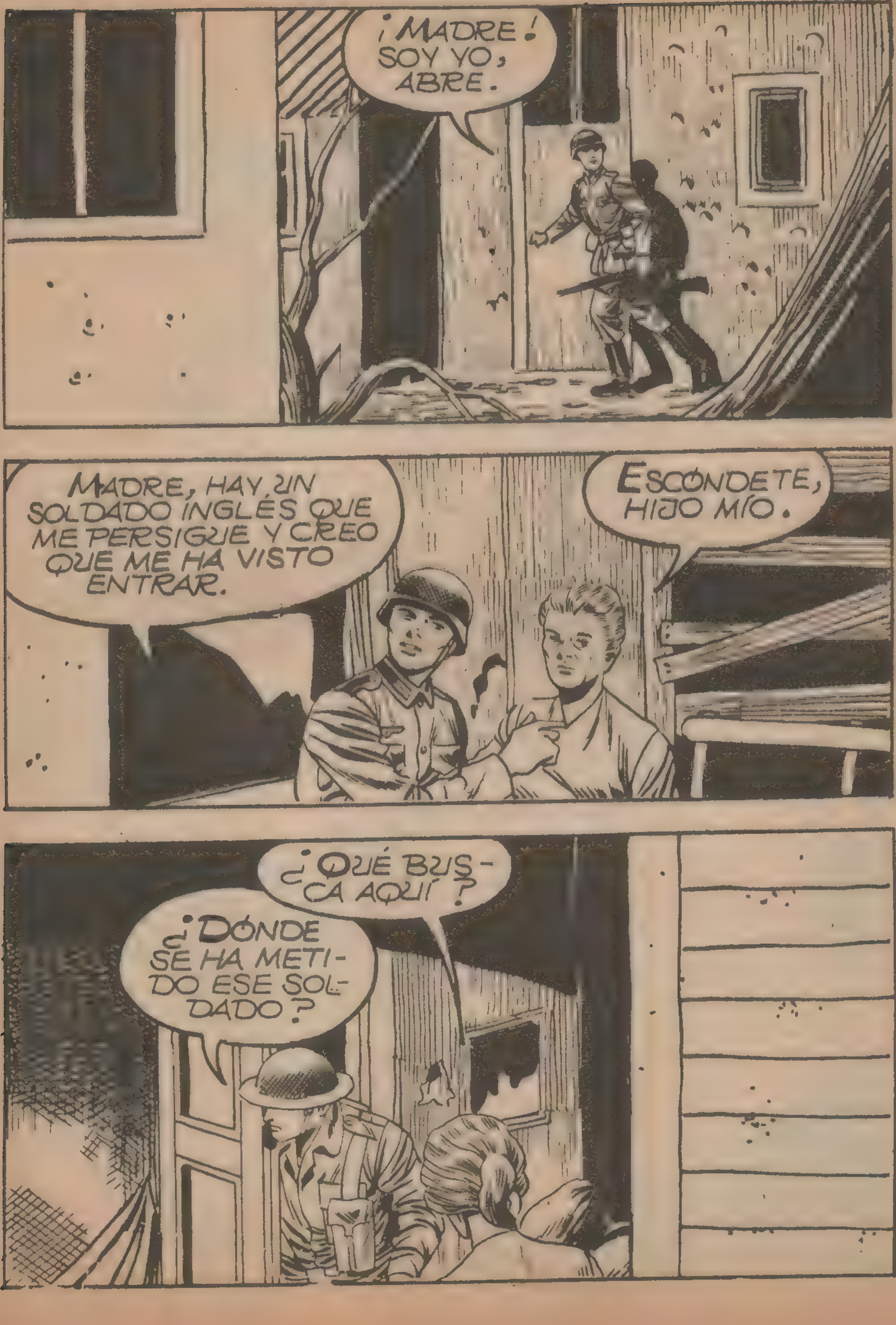
¡MADRE! SOY YO, ABRE.
MADRE, HAY UN SOLDADO INGLÉS QUE ME PERSIGUE Y CREO QUE ME HA VISTO ENTRAR.
ESCONDETE, HIJO MÍO.
¿QUÉ BUSCA AQUÍ?
¿DONDE SE HA METIDO ESE SOLDADO?

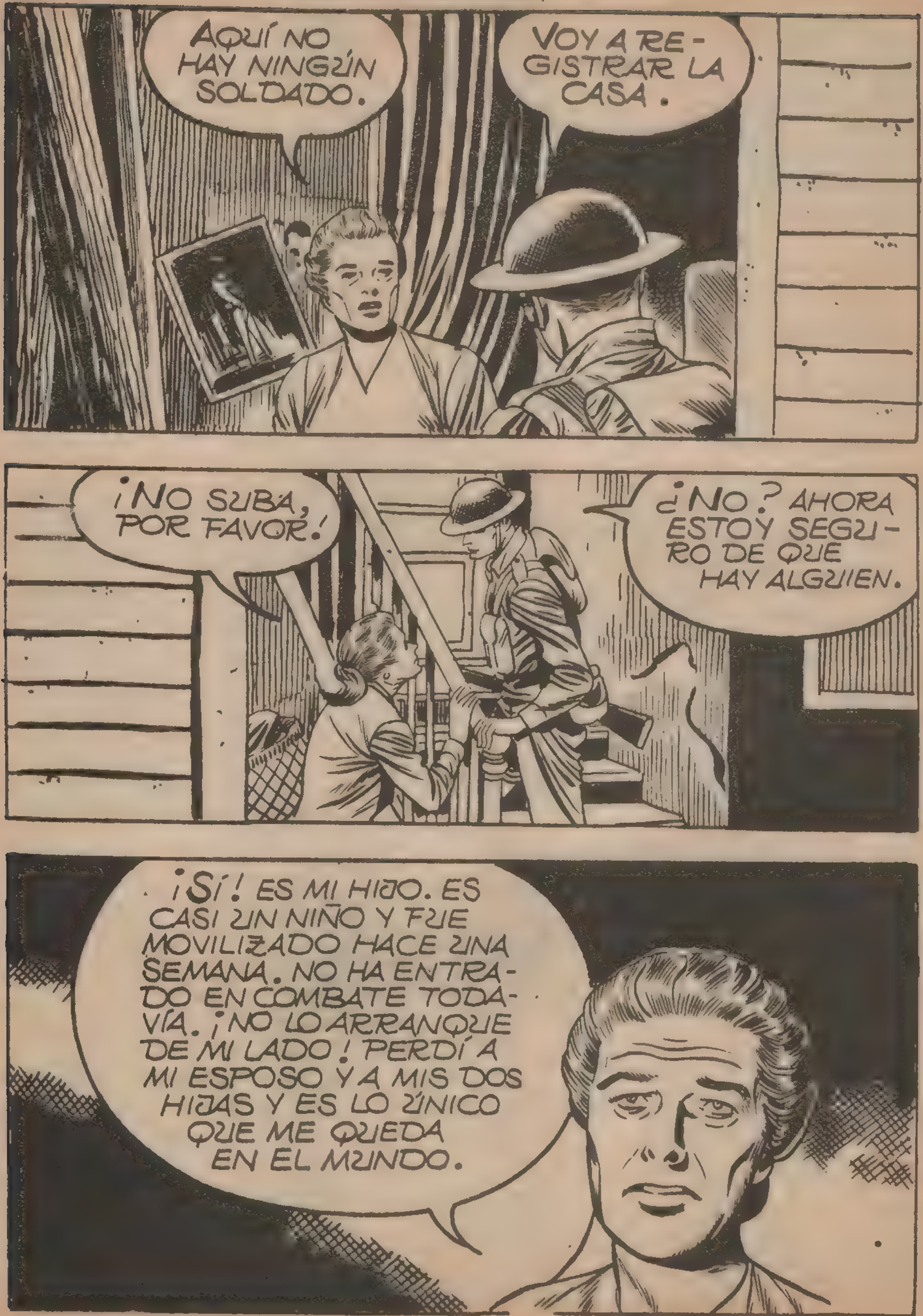
AQUÍ NO HAY NINGÚN SOLDADO.
VOY A REGISTRAR LA CASA.
¡NO SUBA, POR FAVOR!
¿NO? AHORA ESTOY SEGURO DE QUE HAY ALGUIEN.
¡SÍ! ES MI HIJO. ES CASI UN NIÑO Y FUE MOVILIZADO HACE UNA SEMANA. NO HA ENTRADO EN COMBATE TODAVÍA. ¡NO LO ARRANQUE DE MI LADO! PERDÍ A MI ESPOSO Y A MIS DOS HIJAS Y ES LO ÚNICO QUE ME QUEDA EN EL MUNDO.

LO LAMENTO, PERO NO SOY YO QUIÉN HA PROVOCADO ESTA GUE- RRA.
¡DIOS MÍO!
FOSTER SUBIÓ LOS POCOS PELDAÑOS DE LA ES- CALERA Y ABRIÓ LA PUERTA DE LA HA- BITACIÓN.
¡QUIETO!
EL ALEMÁN, CASI UN NI- ÑO, RETRO- CEDIÓ ASUS- TADO. EL ARDOR COM- BATIVO DE FOSTER SE DISIPÓ POR UNOS MO- MENTOS.
LO SIENTO, SEÑO- RA, PERO SU HIJO TENDRÁ QUE ACOM- PAÑARME; ES MI PRI- SIONERO. ENTRÉGUE- ME SU DOCUMENTA- CIÓN, MUCHACHO.

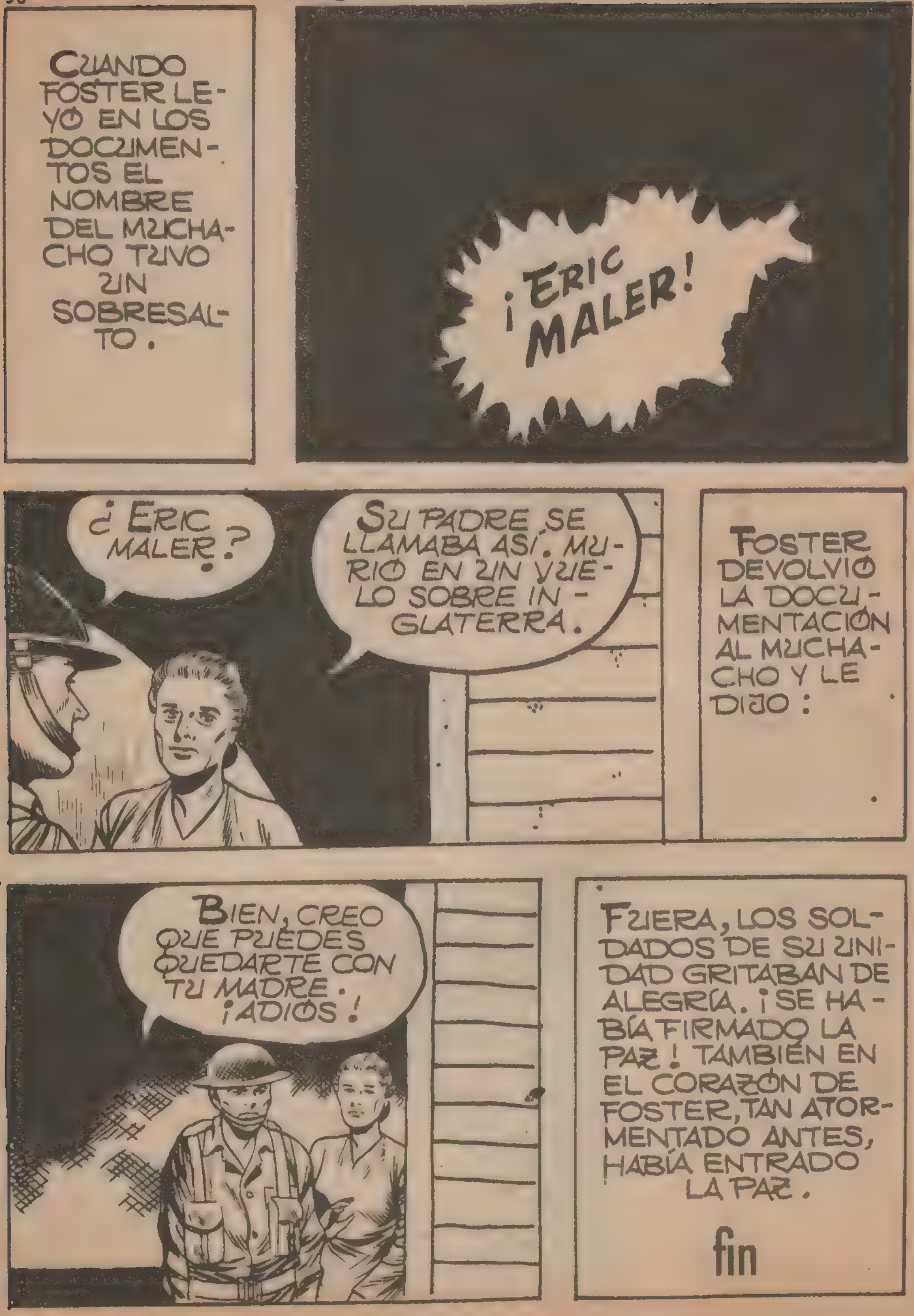
CUANDO FOSTER LEYÓ EN LOS DOCUMENTOS EL NOMBRE DEL MUCHACHO TUVO UN SOBRESALTO.
¡ERIC MALER!
¿ERIC MALER?
SU PADRE SE LLAMABA ASÍ. MURIÓ EN UN VUELO SOBRE INGLATERRA.
FOSTER DEVOLVIÓ LA DOCUMENTACIÓN AL MUCHACHO Y LE DIJO:
BIEN, CREO QUE PUEDES QUEDARTE CON TU MADRE. ¡ADIÓS!
FUERA, LOS SOLDADOS DE SU UNIDAD GRITABAN DE ALEGRÍA. ¡SE HABÍA FIRMADO LA PAZ! TAMBIÉN EN EL CORAZÓN DE FOSTER, TAN ATORMENTADO ANTES, HABÍA ENTRADO LA PAZ.
fin

sendas de traición

POR LOS CAMINOS DE FRANCIA, JOSÉ BRIGNON BUSCABA UN LUGAR DONDE EMPEZAR UNA NUEVA VIDA. ERA HUÉRFANO Y SU HERMANO HABÍA SIDO CONDENADO POR TRAICIÓN EN INDOCHINA.
¡EH, JOVEN! ¿QUIERE GANARSE LA COMIDA Y ALGO DE DINERO?
¿DE QUÉ SE TRATA, SEÑORA?
DE TRABAJAR UN POCO: SUPONGO QUE NO PIDE LIMOSNA.

SOY JOVEN Y FUERTE Y NO PRETENDO VIVIR SIN TRABAJAR. ¿QUÉ TENGO QUE HACER?
CARGAR UNOS CARROS DE PAJA. VENGA, POR FAVOR.

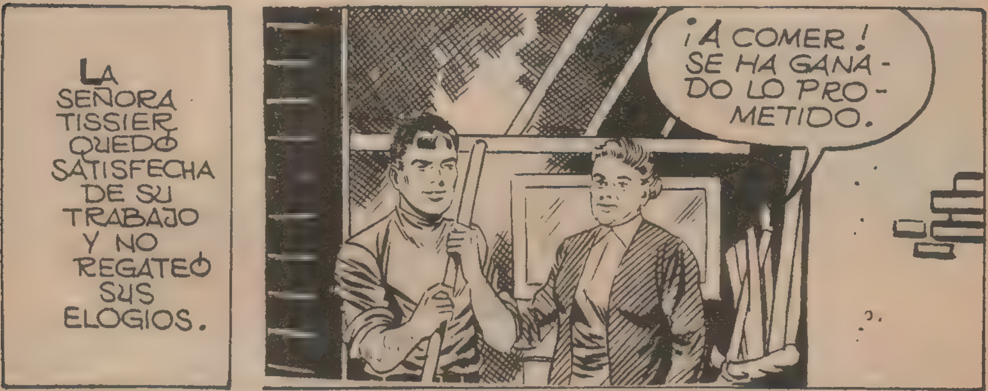
LA SEÑORA TISSIER QUEDÓ SATISFECHA DE SU TRABAJO Y NO REGATEÓ SUS ELOGIOS.
¡A COMER! SE HA GANADO LO PROMETIDO.

¡VAYA BANQUETE QUE ME HE DADO! EN NINGUNA PARTE ME HAN TRATADO TAN BIEN.

¿HA TERMINADO DE COMER?
SÍ, SEÑORITA.
MI ABUELA QUIERE HABLARLE. PERO ANTES LE RUEGO QUE PONGA LA SILLA EN SU SITIO; PODRÍA CAERME.
¡DIOS MÍO, ES CIEGA!
ABUELITA, AQUÍ ESTÁ EL JOVEN.

DÍGAME, SEÑORA, ¿ESTÁ ASÍ DESDE SU NACIMIENTO?

NO. SE DIO UN GOLPE EN LA CABEZA CUANDO TENÍA SIETE AÑOS, SUFRIÓ CONMOCIÓN CEREBRAL Y...

...CUANDO RECOBRÓ EL CONOCIMIENTO SE COMPROBÓ, CON PROFUNDO DOLOR, QUE HABÍA SUFRIDO DESPRENDIMIENTO DE RETINA EN LOS DOS OJOS.

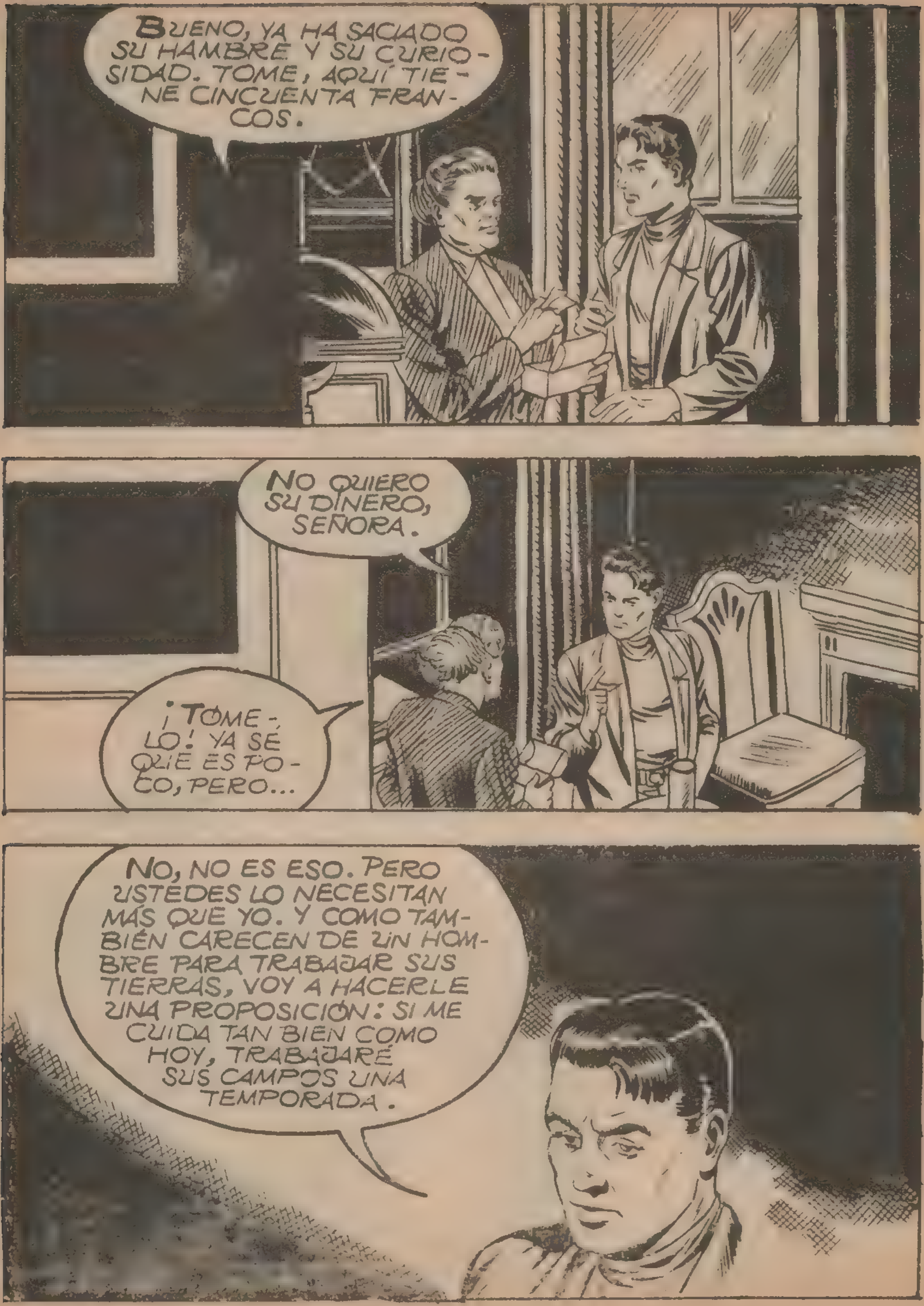
BUENO, YA HA SACIADO SU HAMBRE Y SU CURIOSIDAD. TOME, AQUÍ TIENE CINCUENTA FRANCOS.
NO QUIERO SU DINERO, SEÑORA.
¡TÓMELO! YA SÉ QUE ES POCO, PERO...
NO, NO ES ESO. PERO USTEDES LO NECESITAN MÁS QUE YO. Y COMO TAMBIÉN CARECEN DE UN HOMBRE PARA TRABAJAR SUS TIERRAS, VOY A HACERLE UNA PROPOSICIÓN: SI ME CUIDA TAN BIEN COMO HOY, TRABAJARÉ SUS CAMPOS UNA TEMPORADA.

NATURALMENTE, LA SEÑORA TISSIER SE QUEDÓ UN POCO SORPRENDIDA. ERA MUY EXTRAÑO ENCONTRAR TANTO DESINTERÉS EN AQUELLOS TIEMPOS.
¿QUÉ ESCONDE DEBAJO DE SU MANGA, JOVEN?
NADA. DUDA DE MI SINCERIDAD, ¿NO ES CIERTO?
PUES, CON FRANQUEZA, SÍ.
¿ME PERMITE CONTARLE UNA PARTE DE MI VIDA, SEÑORA?
NO TENGO INCONVENIENTE.
GRACIAS. EN LOS ACIAGOS DÍAS PARA NUESTRA PATRIA,...

. . . EN INDO-CHINA, . . .
. . . YO, AUNQUE LE CUESTE CREERLO, ERA UN OFICIAL DE LA LEGIÓN.
TODO LISTO, TE-NIENTE.
BIEN, HANS.
INICIAMOS UN SERVICIO DE PATRU-LLA POR LA TIERRA DE NADIE.

ESTAMOS A MITAD DE CAMINO. DESCANSAREMOS EN ESTAS RUÍNAS.
PERO NO DESCUIDÉIS LA VIGILANCIA, HANS. VOY A ECHAR UN VISTAZO.
BIEN, TENIENTE.
"MIS SOSPECHAS ERAN CIERTAS, PORQUE...

ESTO ESTÁ LLENO DE ENEMIGOS.
MENOS MAL QUE SÓLO SON TRES. PERO TENDRÉ QUE ACTUAR SIN HACER RUÍDO.
HE TENIDO SUERTE DE QUE HAYAN QUERIDO CURIOSEAR POR AQUÍ.

UNOS LADRILLOS LANZADOS CON BUENA PUNTERÍA DEJARON FUERA DE SENTIDO A LOS TRES.

DESPUÉS REGRESÉ CON LOS MÍOS Y EMPRENDIMOS LA MARCHA LO MÁS RAPIDAMENTE POSIBLE.

DESPUÉS DE CAMINAR DURANTE ALGÚN TIEMPO LLEGAMOS A LAS INMEDIACIONES DE UNA CASA.
VEREMOS LO QUE ENCONTRAMOS.
AL MIRAR POR UNA DE LAS VENTANAS, UNA ESCENA TERRIBLE SE OFRECIÓ A NUESTROS OJOS...
...UNOS SOLDADOS COMUNISTAS AMENAZABAN A UN MISIONERO.
¡TENDRÁ QUE ABANDONAR EL LUGAR!
NO PUEDEN OBLIGARME. ¿QUÉ SERÁ DE LOS NIÑOS DE LA MISIÓN?

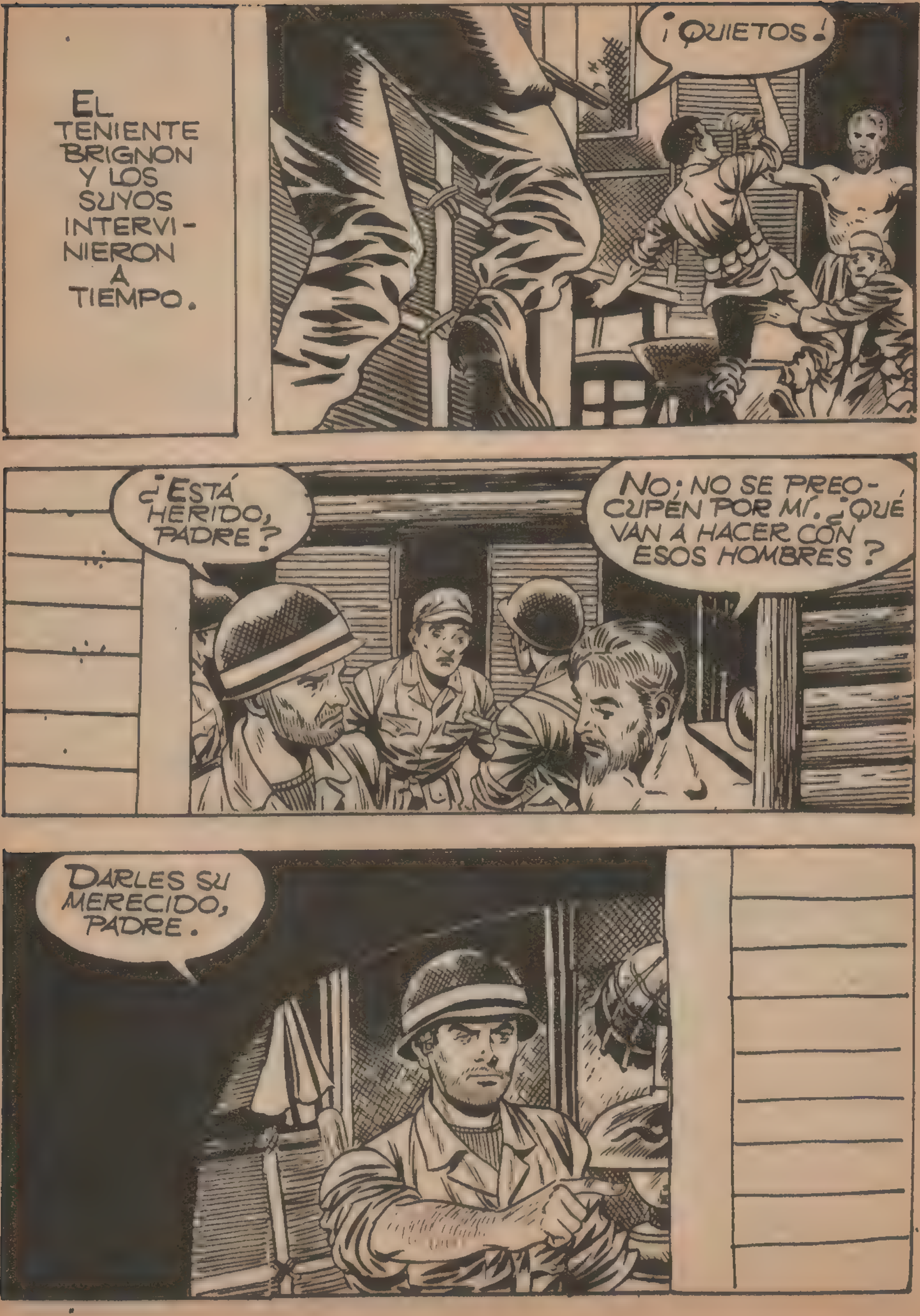
EL TENIENTE BRIGNON Y LOS SUYOS INTERVINIERON A TIEMPO.
¡QUIETOS!
¿ESTÁ HERIDO, PADRE?
NO; NO SE PREOCUPEN POR MÍ. ¿QUÉ VAN A HACER CON ESOS HOMBRES?
DARLES SU MERECIDO, PADRE.

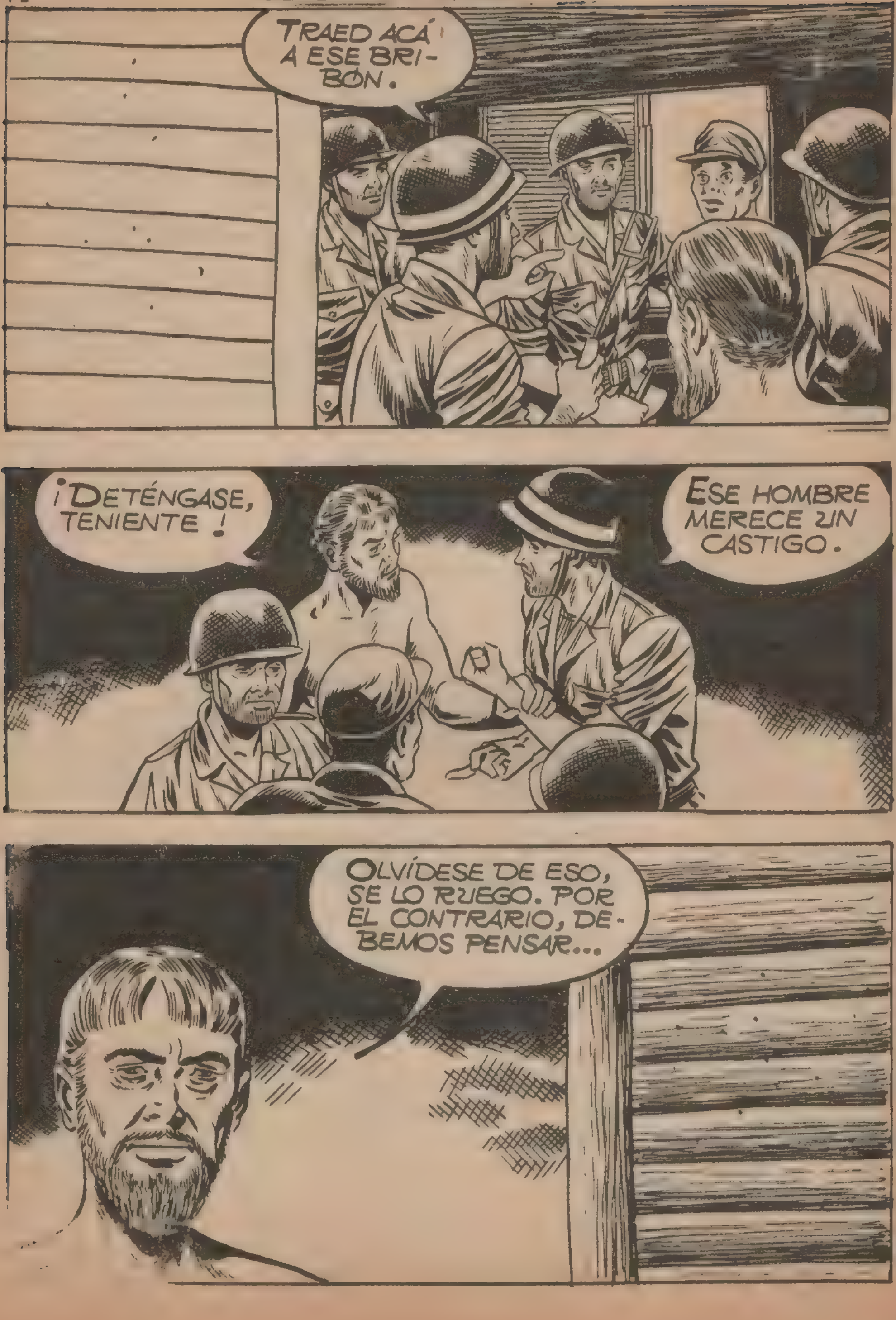
TRAED ACÁ A ESE BRIBÓN.
¡DETÉNGASE, TENIENTE!
ESE HOMBRE MERECE UN CASTIGO.
OLVÍDESE DE ESO, SE LO RUEGO. POR EL CONTRARIO, DEBEMOS PENSAR...

... EN CURAR AL HERIDO.
¡PERO SI ES PRECISAMENTE EL QUE LE ESTABA AMENAZANDO!
NO ACABO DE ENTENDER SU ACTITUD, PADRE. ESOS GRANUJAS NO MERECEN LO QUE USTED ESTÁ HACIENDO POR ELLOS.
ESE PAR DE GRANUJAS, COMO USTED DICE, ERAN MIS FELIGRESES.

HAN SIDO ENGAÑADOS POR HOMBRES SIN ESCRÚPULOS; NO SABEN LO QUE HACEN. CON LA AYUDA DE DIOS, UN DÍA COMPRENDERÁN SU ERROR Y VOLVERÁN AL BUEN CAMINO.
NO LO DUDO, PADRE, PERO, DE MOMENTO...
VAMOS, TENIENTE, DÉJEME CURAR AL HERIDO. NO PODEMOS TRASLADARLO A CAUSA DE SU ESTADO Y ALGUIEN DEBE ATENDERLE.

"AUNQUE NO CONVENCIDO DEL TODO, ACCEDÍ A LOS DESEOS DEL MISIONERO. PERO, APENAS SALIMOS DE LA CASA, FUIMOS ATACADOS POR...
...UNA PATRULLA ENEMIGA.
VUELVA A LA CASA, PADRE; AQUÍ CORRE PELIGRO.
¡ESTÁN ATACANDO A LOS FRANCESES! ¡OH, EL PADRE VUELVE HACIA AQUÍ!
¿QUÉ HACES, SUN? ¡LEVÁNTATE!
¡PERDÓNEME, PADRE!

"EL ARREPENTIMIENTO DE SUN ERA SINCERO. LA BONDAD DEL MISIONERO HABÍA GANADO SU CORAZÓN.
SI LOS FRANCESES SON DERROTADOS, LOS MÍOS LE MATARÁN, PADRE. VAYA A CUIDAR A LING; YO PUEDO AYUDAR A SUS COMPATRIOTAS.
¿CÓMO? ¿SIN ARMAS?
MI UNIFORME ME PROTEGERÁ.
SUN SALIÓ DE LA CASA COMO UNA FLECHA. DANDO UN RODEO, PROCURÓ SITUARSE DETRÁS DE UN TIRADOR COMUNISTA.

¡BOMBAS DE MANO! MEJOR QUE EL FUSIL.

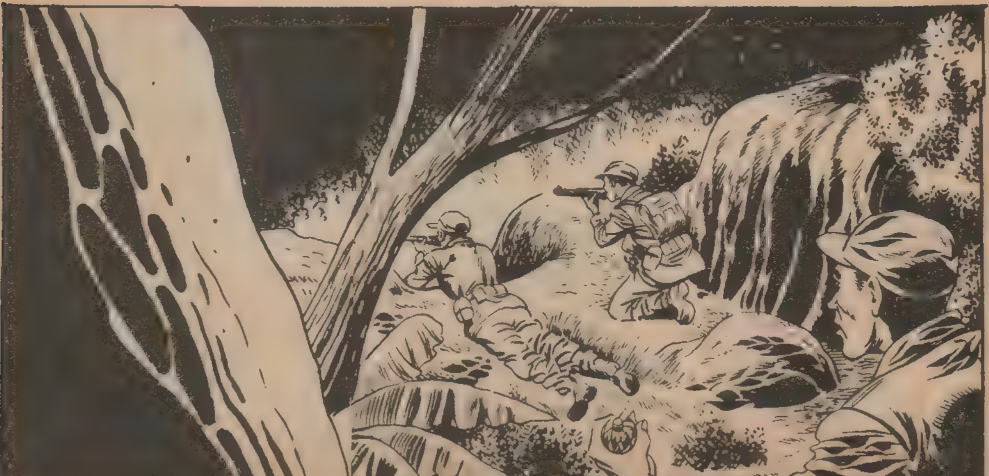

LA EXPLOSIÓN DE LA GRANADA SORPRENDIÓ A LOS FRANCESES.
¿HA OÍDO, MI TENIENTE?
VAMOS A VER QUÉ HA SIDO ESO.
"NOS ACERCAMOS CON GRANDES PRECAUCIONES, PUES IGNORÁBAMOS LOS MOTIVOS POR LOS QUE HABÍA CESADO EL FUEGO. DE PRONTO, ESTALLÓ OTRA GRANADA,...
... QUE ALCANZÓ TAMBIÉN A SUN.

CUANDO LE CONTÉ AL PADRE MISIONERO LO SUCEDIDO, NO PUDO REPRIMIR SU DOLOR. REZÓ POR TODOS LOS QUE HABÍAN CAÍDO. ¡POR TODOS!
MI HERMANO MURIÓ TAMBIÉN EN AQUELLA GUERRA.
NO TENGO A NADIE Y AHORA QUISIERA UN POCO DE PAZ, Y TRANQUILIDAD...

HOY, PASADO EL TIEMPO, JOSÉ BRIGNON ES EL MARI-DO DE LA NIETA DE LA SE-ÑORA TISSIER QUE, AUNQUE SIGUE CIEGA, SE CONSIDE-RA MUY FELIZ DE TENER A SU LADO UN HOMBRE HONRADO Y DIGNO.

FIN

BOIXCAR

OBRAS COMPLETAS

Una moderna y cuidada presentación para una colección famosa:

HAZAÑAS BÉLICAS

Una ocasión única para coleccionar toda la obra de este genial dibujante y guionista, iniciador de esta gran serie de relatos bélicos.

En cada volumen, se insertan varios títulos completos hasta un total de 80 páginas.

OBSEQUIO
PROHIBIDA SU VENTA

En el próximo número podrán leer los siguientes títulos:

LA TREGUA
REDENCION
95 LA RUTA PELIGROSA

EDICIONES TORAY, S. A.

12 PESETAS